

<https://www.youtube.com/watch?v=XWSX0qvhrEI>

Graffiti – video les

Photoshop Tutorial - Graffiti Art Effect



Nodig : muur; model; graffiti structuur

Open een nieuw document : 1920 x 1080 px; 72 ppi
Achtergrond laag ontgrendelen; noem de laag “afbeelding”; laag omzetten in Slim Object
Dubbelklikken op de laag; voeg je afbeelding toe ; grootte aanpassen
Sluit het psb document en sla het op

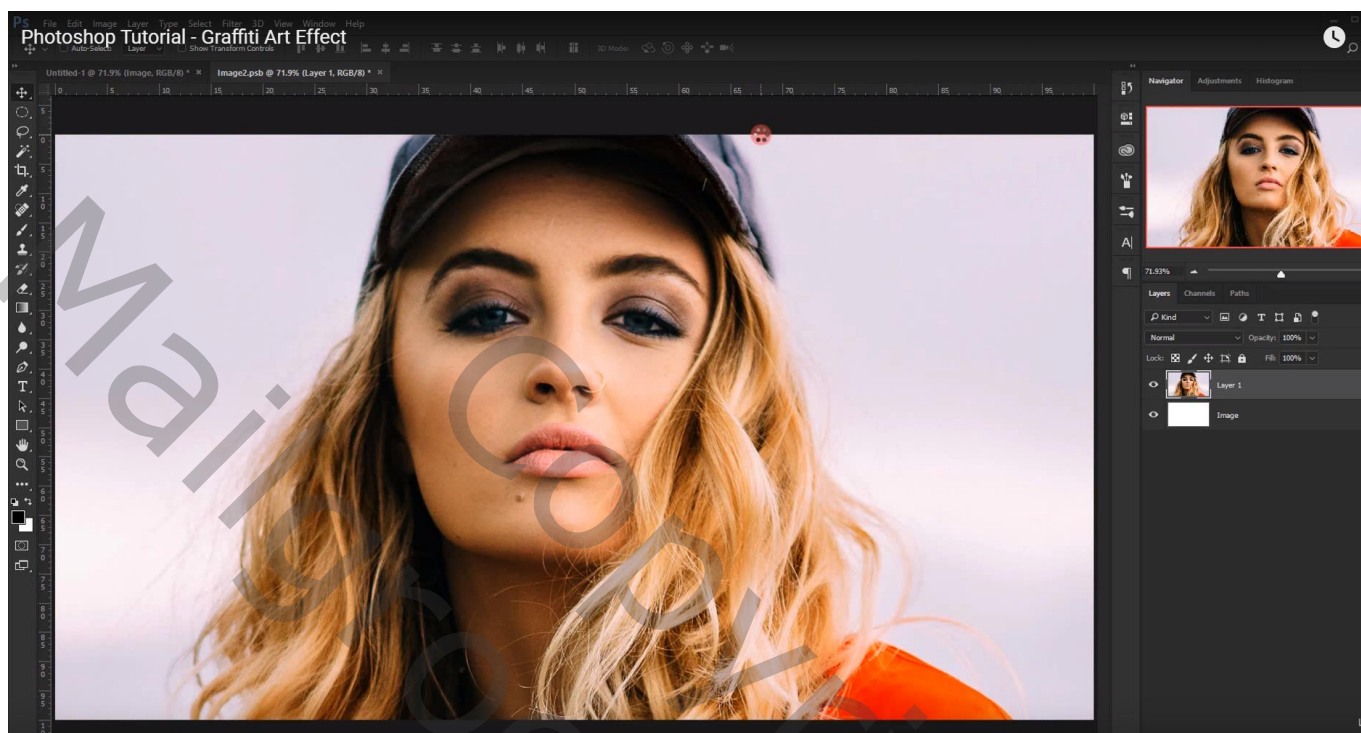

De “muur” toevoegen ; maak passend voor dit canvas (Ctrl + T)

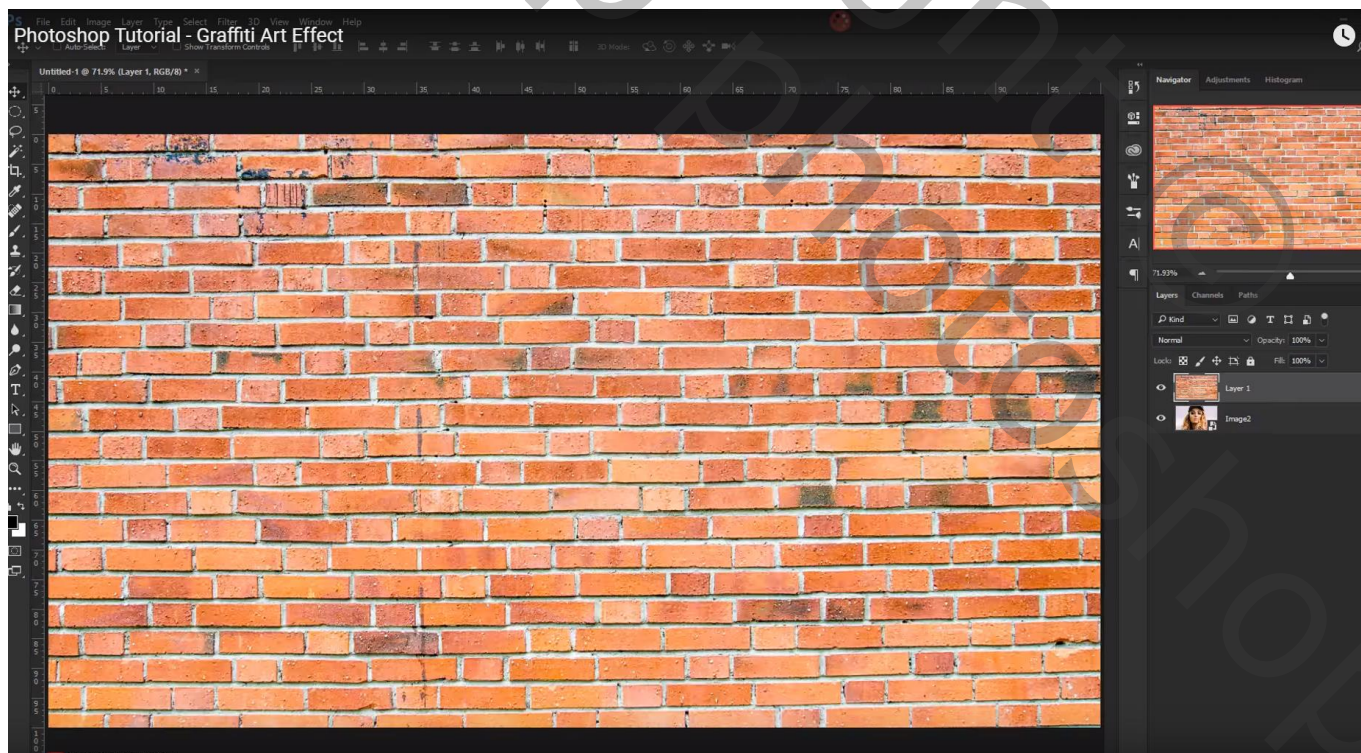

Klik op laag “muur” Ctrl + Shift + U (= minder verzadiging geven)



Zet voor laag “muur” de laagmodus op Fel licht



Pas voor laag “muur” de Niveaus aan, klik Ctrl + L : 0 ; 0,50 ; 250

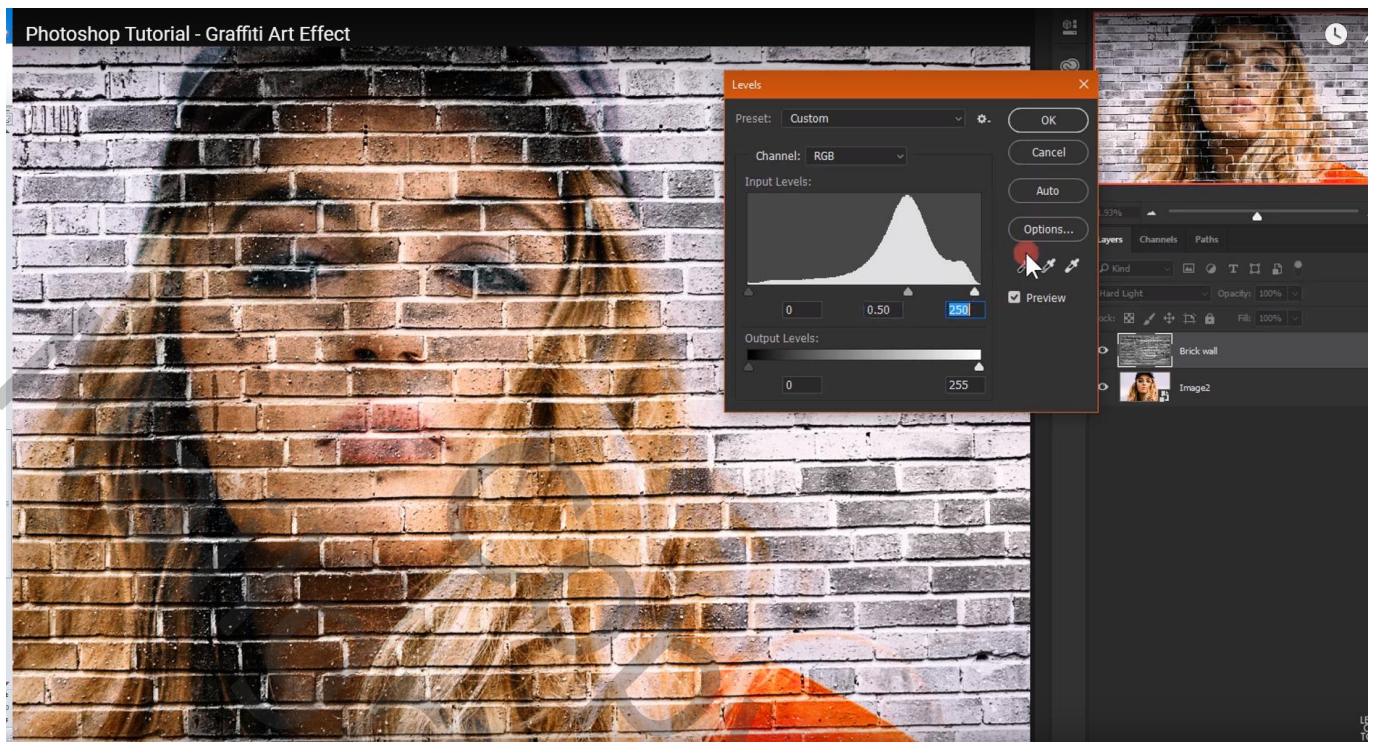

Dupliceer laag “afbeelding” (Ctrl + J); noem die laag “schets”; sleep de laag bovenaan in het lagenpalet
Filter → Verscherpen → Onscherp Masker : 71 ; 95 ; 0 (waarden aanpassen aan eigen foto)

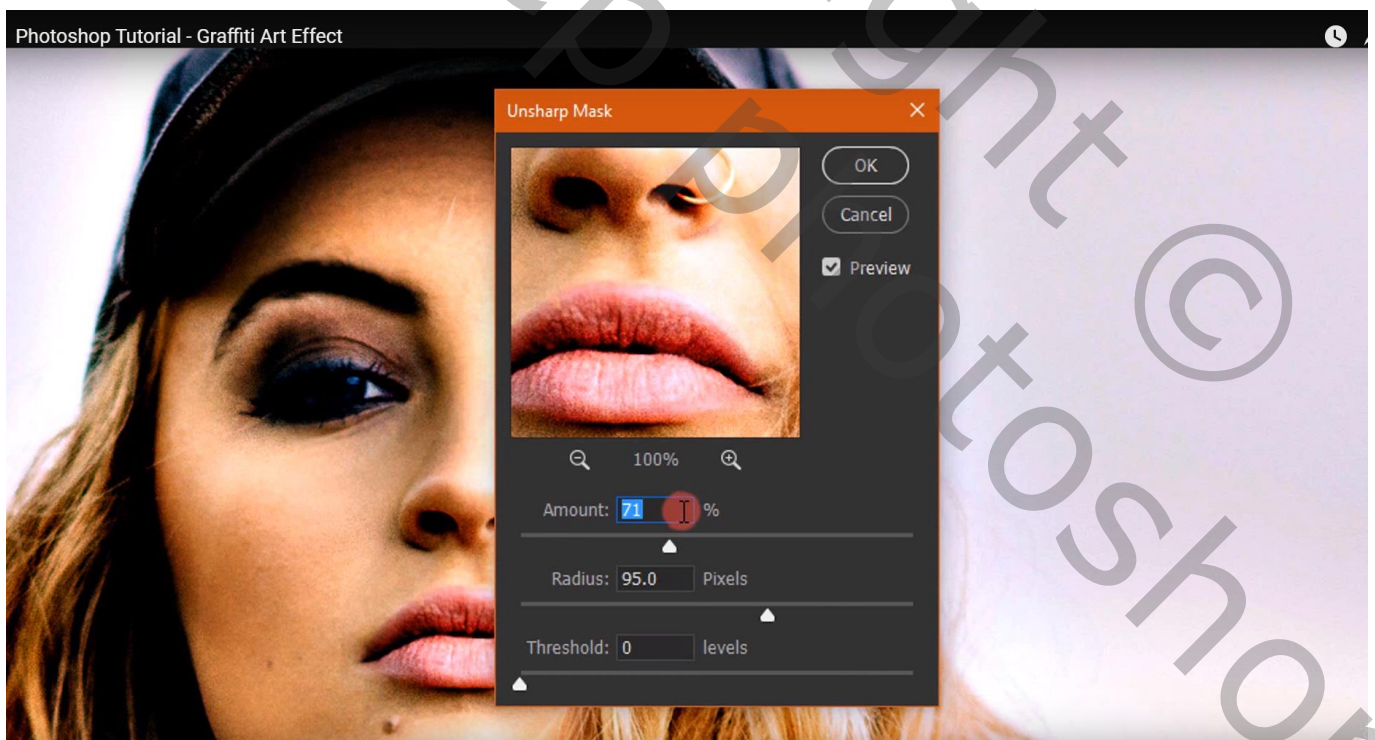

Filter → Artistiek → Droog Penseel : 8 ; 10 ; 1

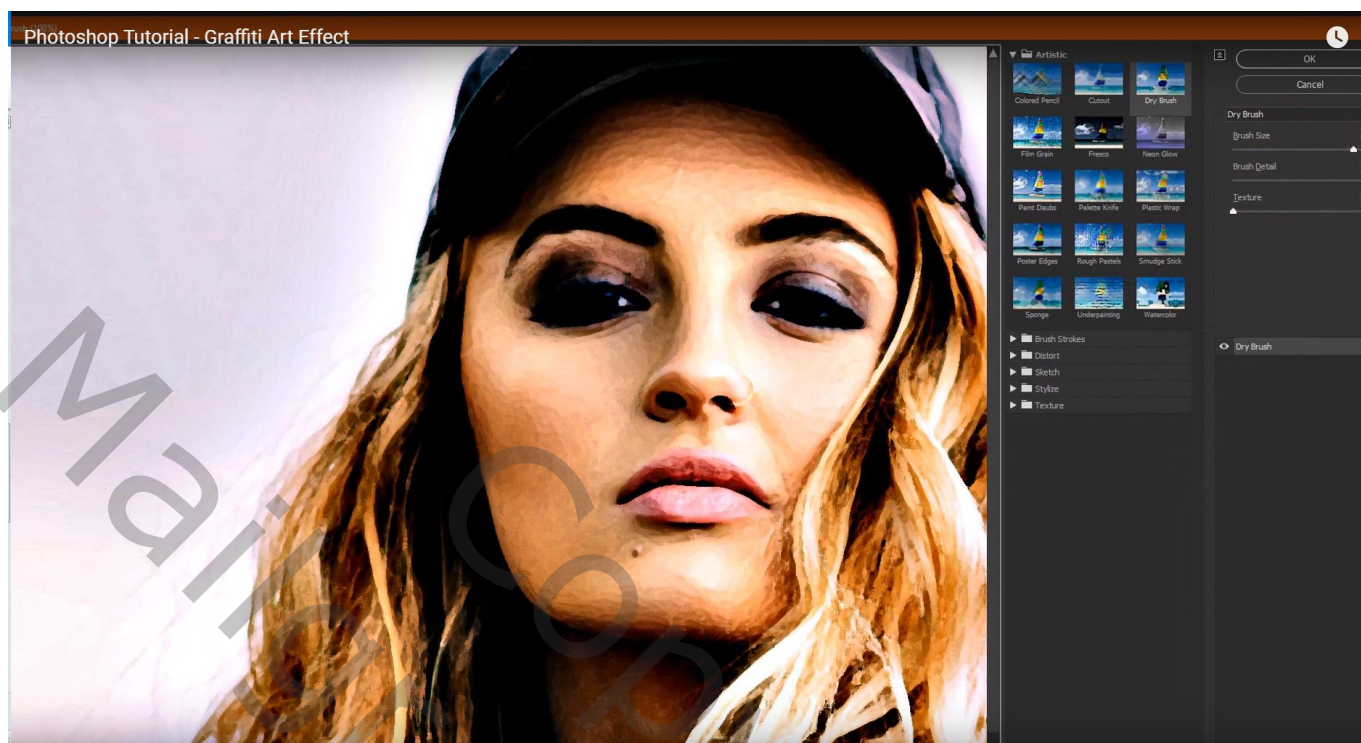

Filter → Artistiek → Kleurpotlood : 3 ; 6 ; 50

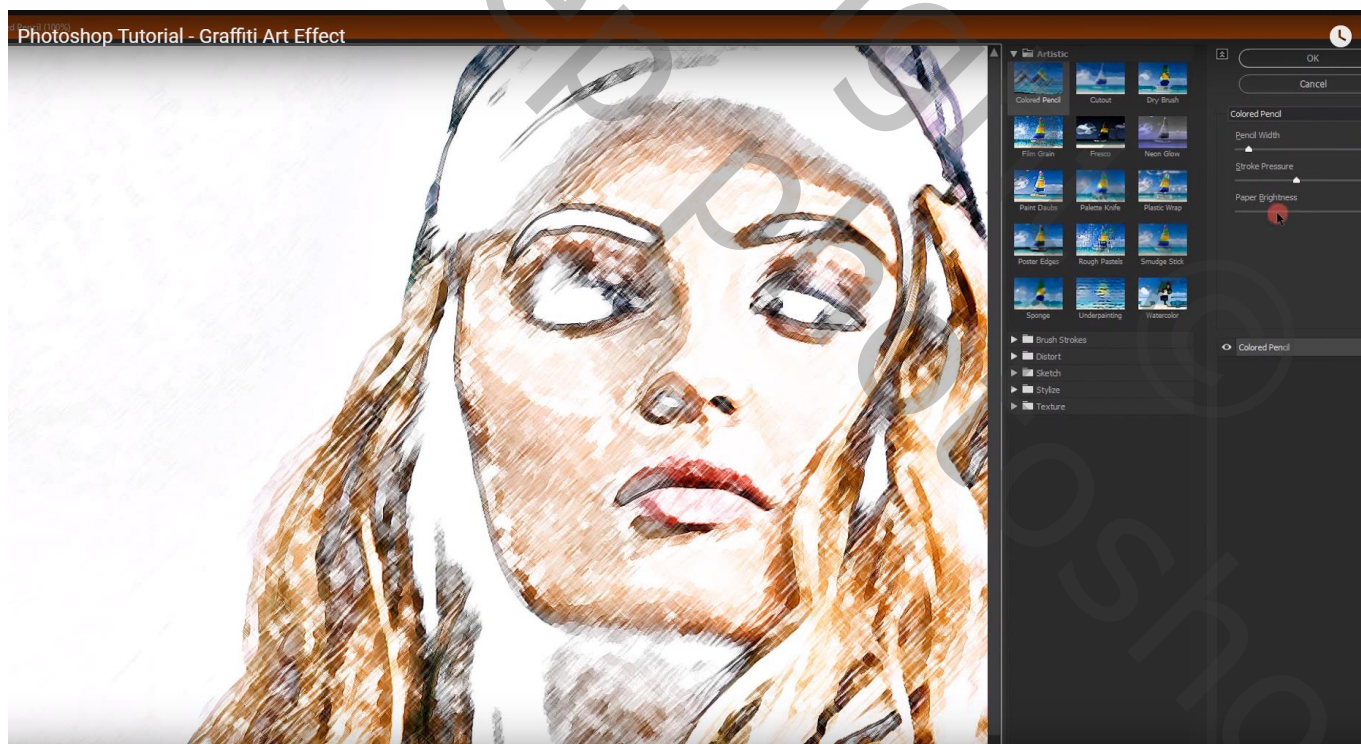

Wijzig de laagmodus van de laag “schets” in Kleur Doordrukken

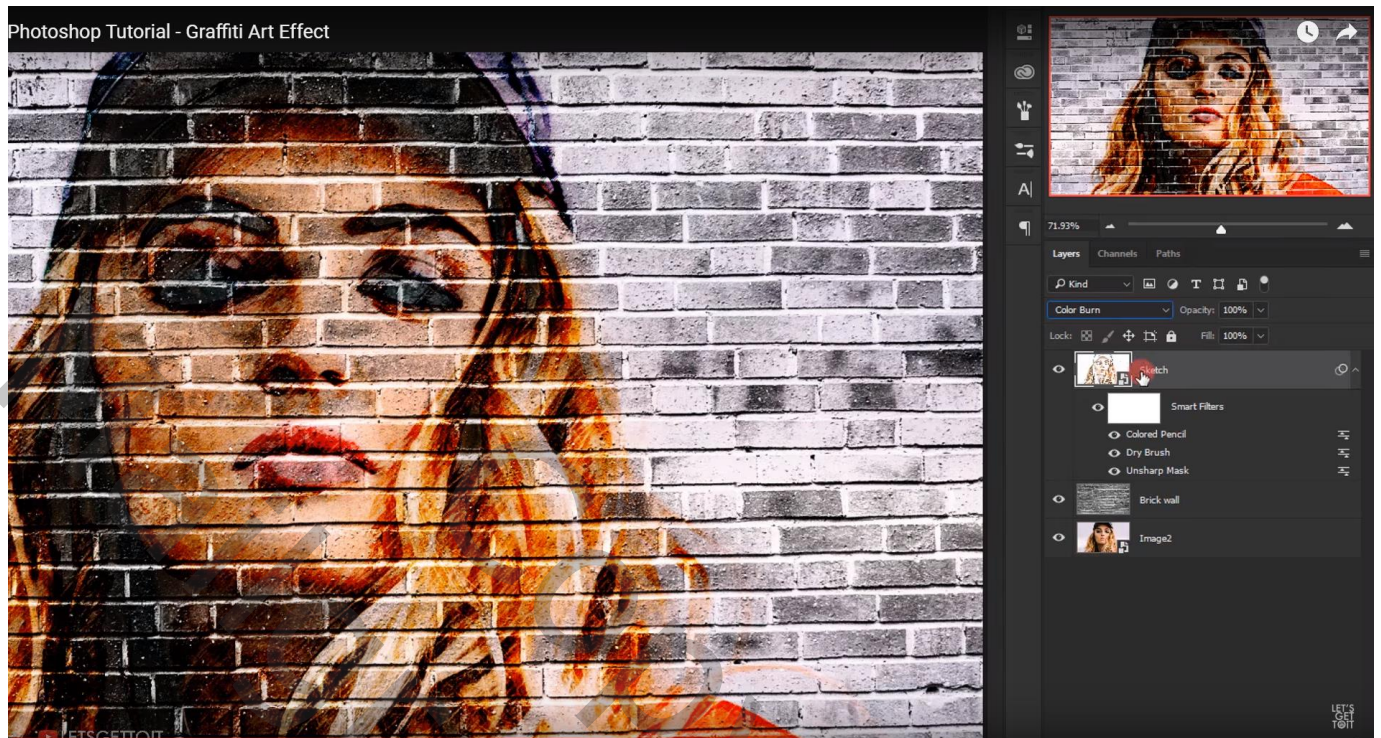

Dupliceer opnieuw de laag “afbeelding” (Ctrl + J); sleep de laag weer bovenaan in het lagenpalet
Noem de laag “plastic”
Filter → Artistiek → Plastiek : 12 ; 10 ; 10

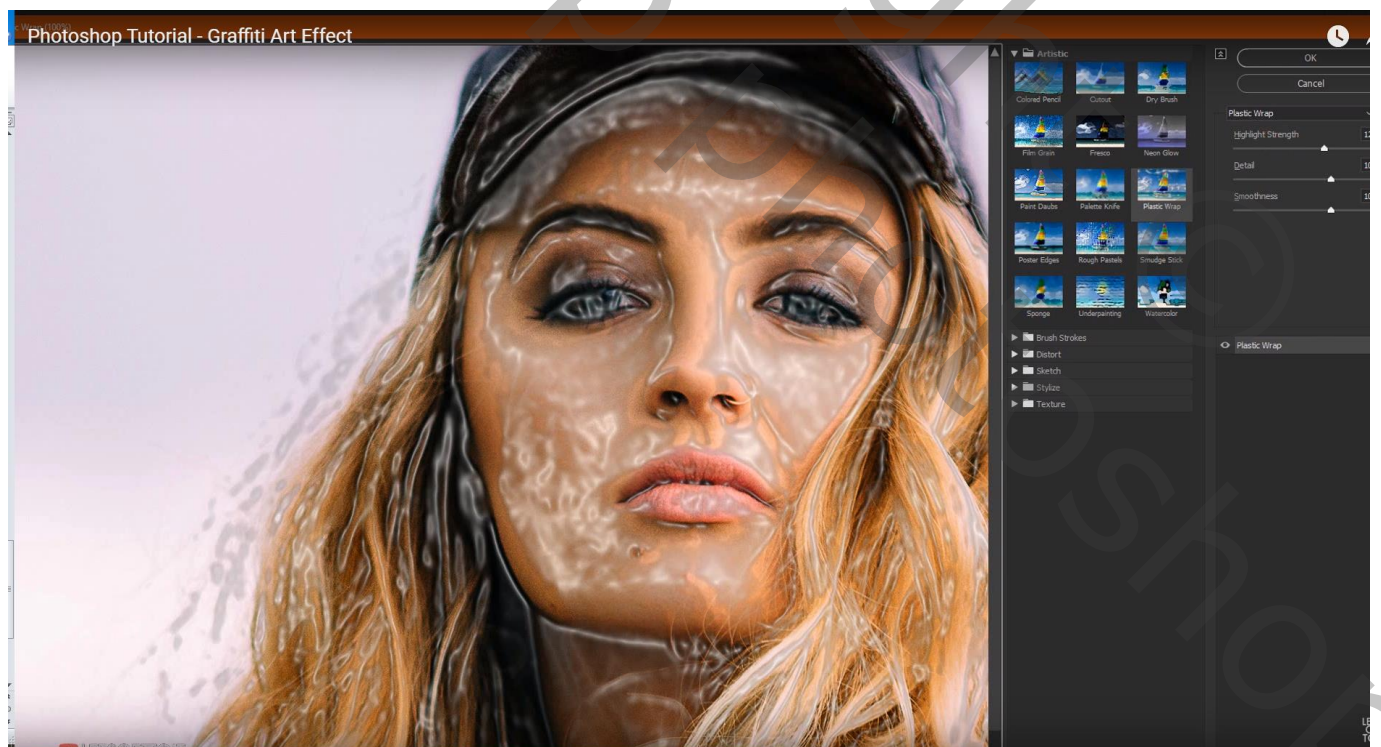

Voor laag “plastic” : laagmodus = Zwak licht

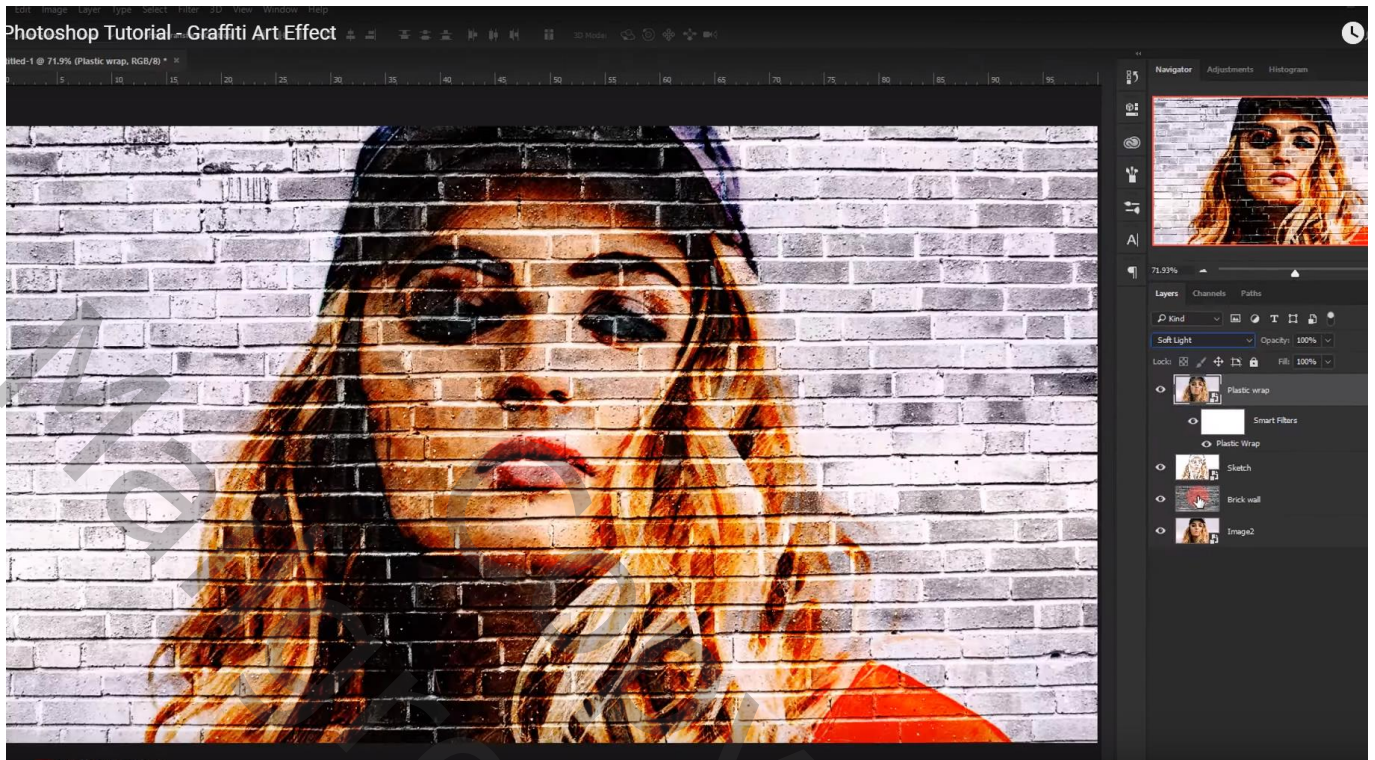

Voeg de afbeelding “graffiti structuur” toe; maak passend voor dit canvas
Noem de laag ook “graffiti”

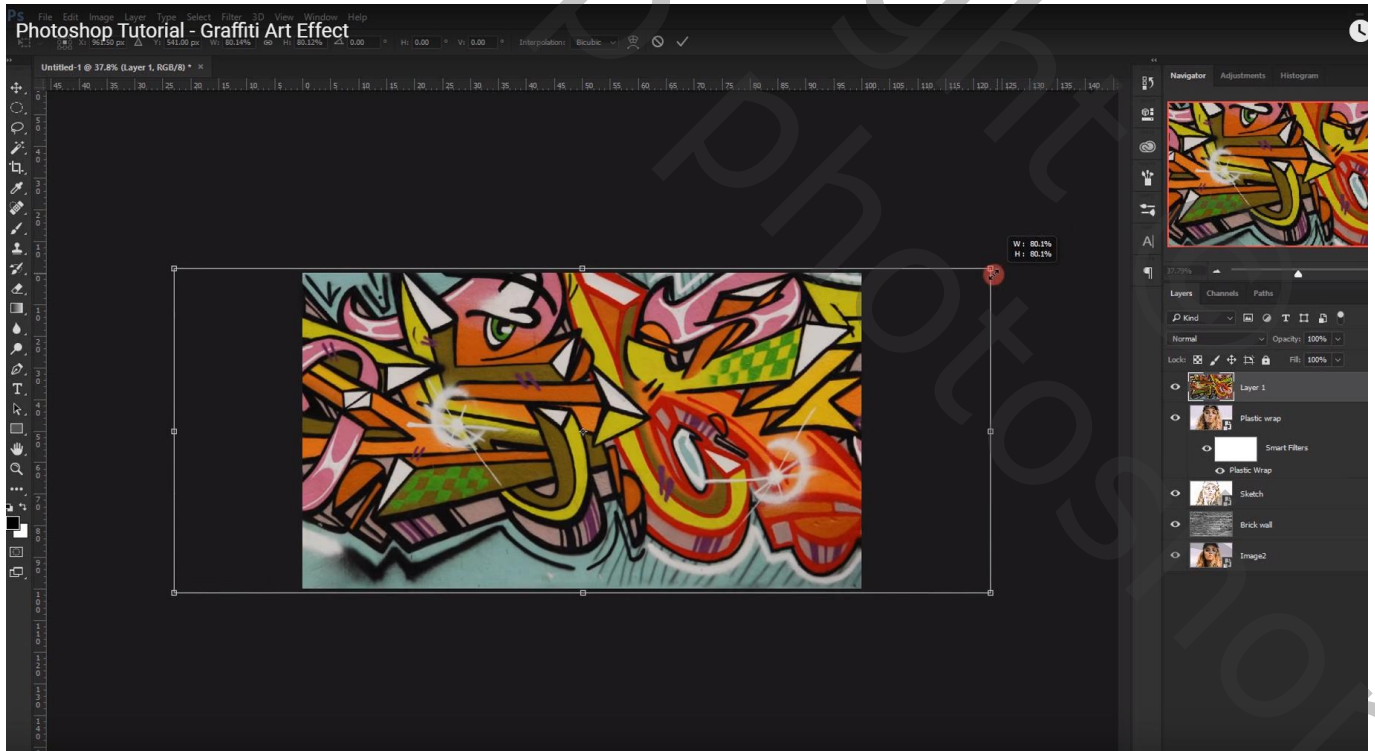

Maak van de laag “graffiti” een Uitknipmasker boven de laag “plastic”
Laagmodus = Bedekken ; laagdekking = 50%

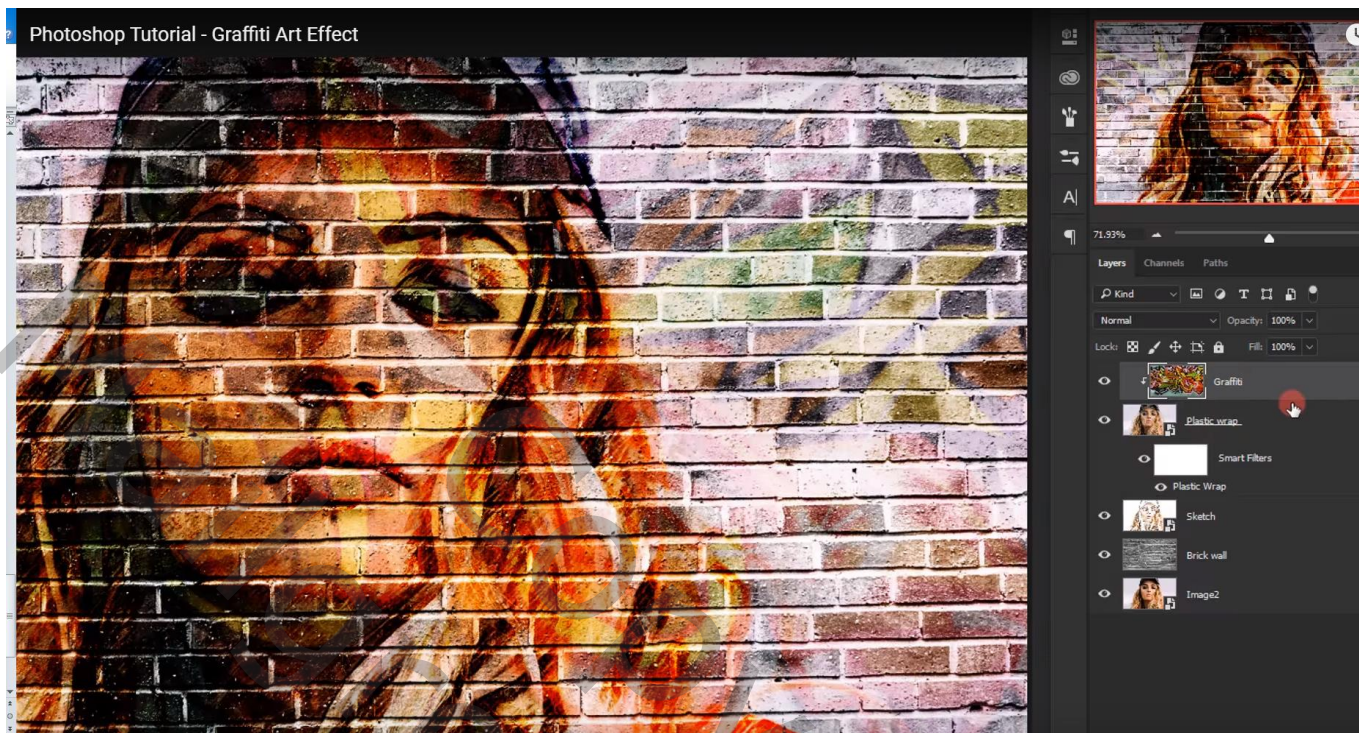

Dupliceer de laag “graffiti”; maak van de kopie laag opnieuw een Uitknipmasker laag
Laagmodus op Lichter zetten

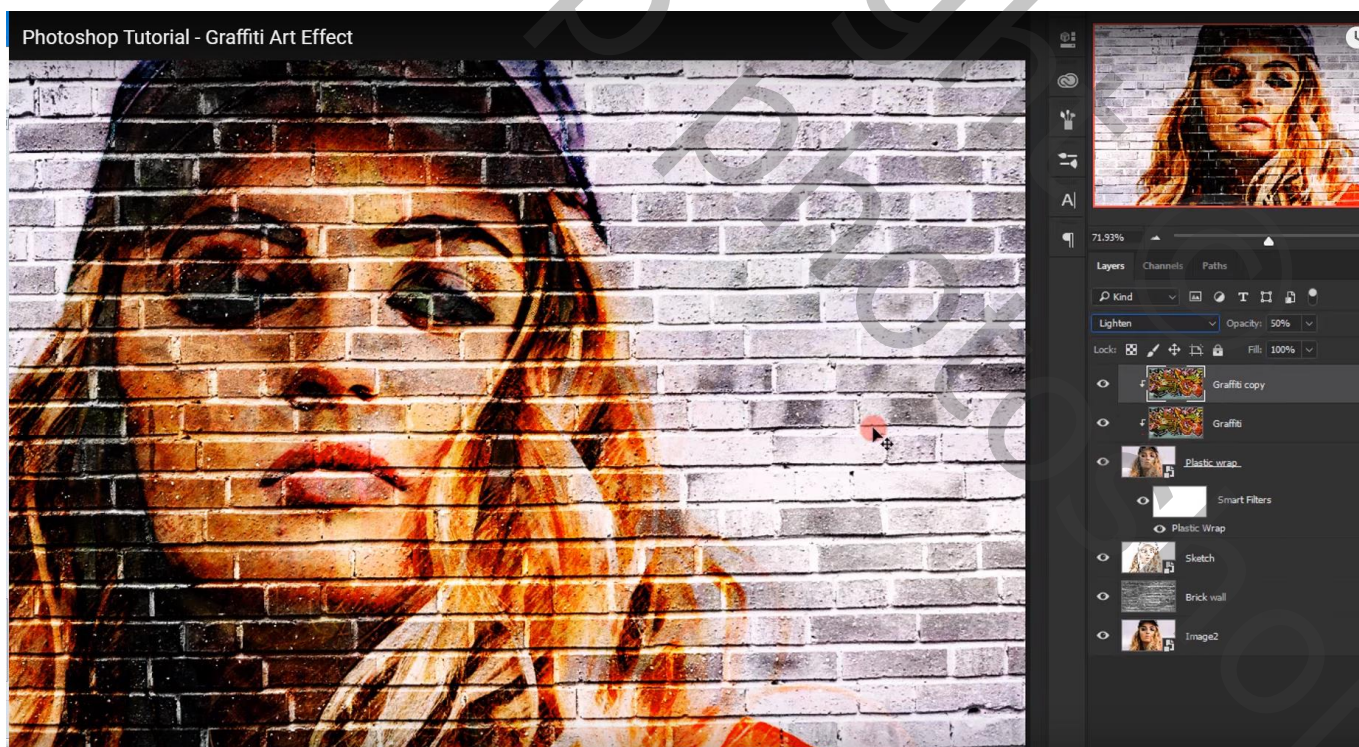

Dupliceer laag “afbeelding”; sleep bovenaan in het lagenpalet; naam = “buitenlijnen”
Zorg dat de standaardkleuren op zwart wit staan
Filter → Schets → Foto kopie : 5 ; 10

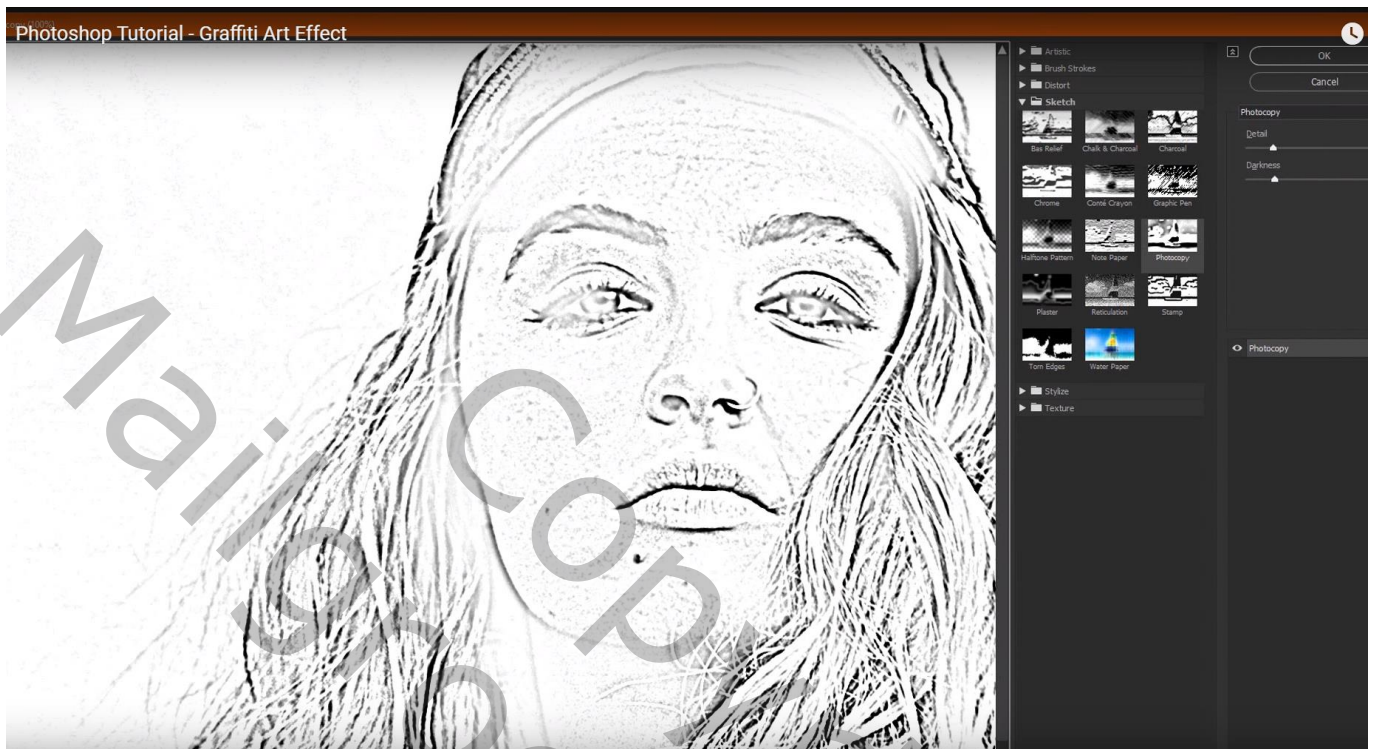

Filter → Schets → Gescheurde randen : 50 ; 9 ; 17

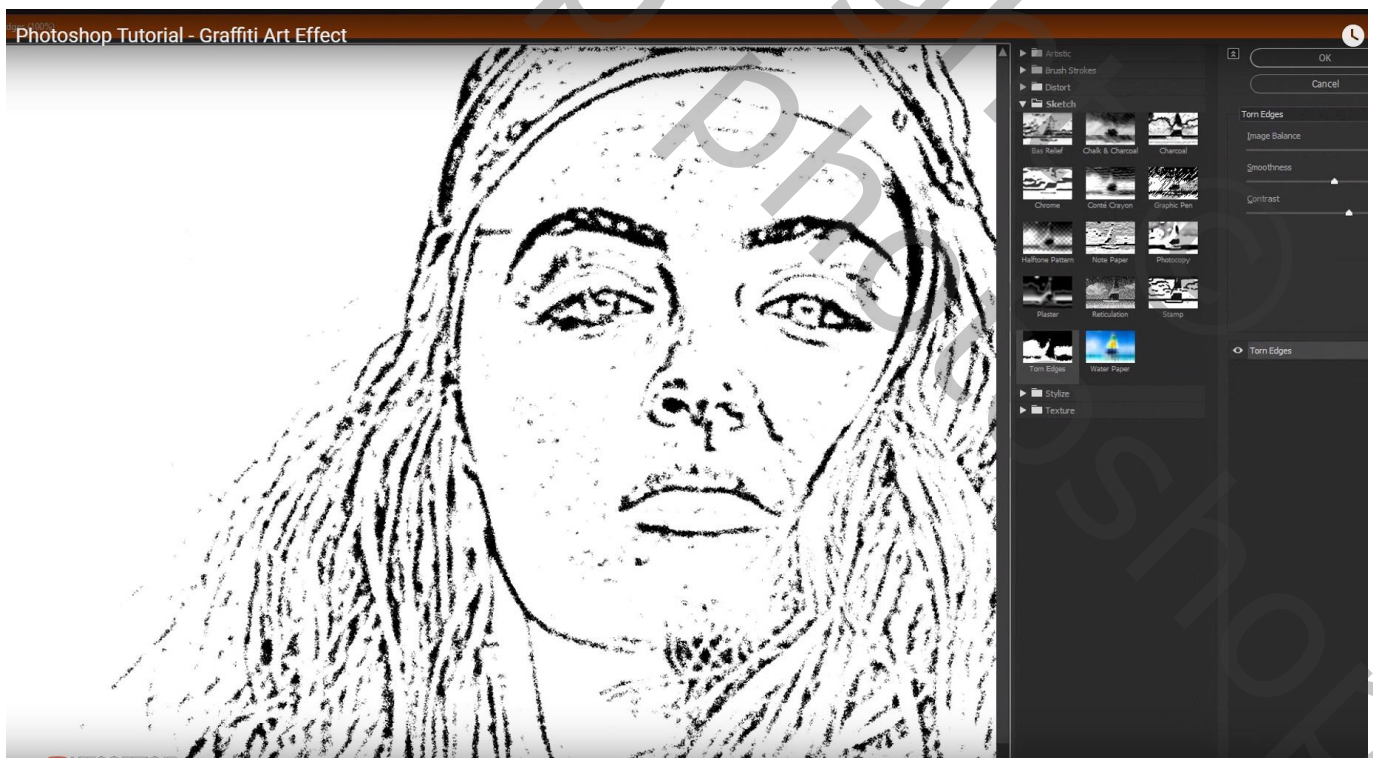

Voor de laag “buitenlijnen” : laagmodus = Vermenigvuldigen

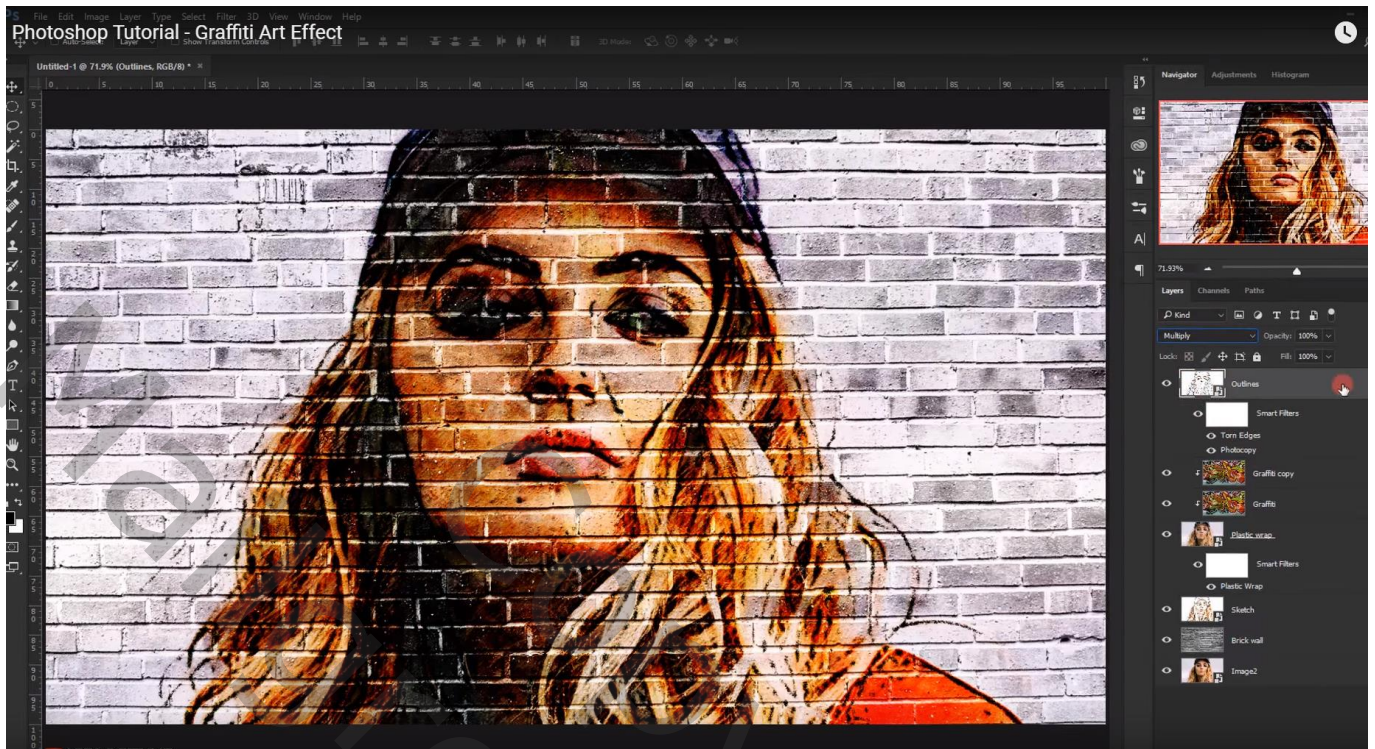

Bovenste laag, Aanpassingslaag 'Helderheid/Contrast' : 15 ; -15

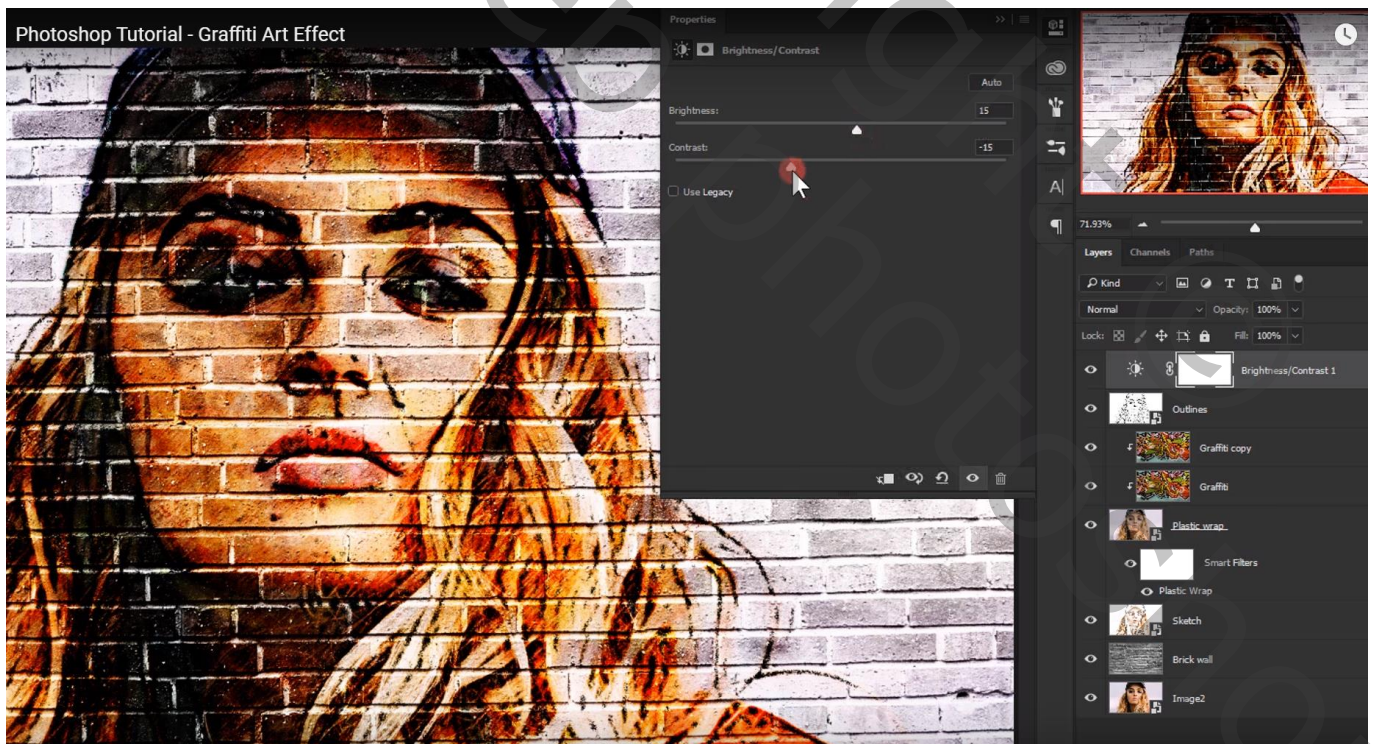

Aanpassingslaag 'Levendigheid' : 50 ; 20

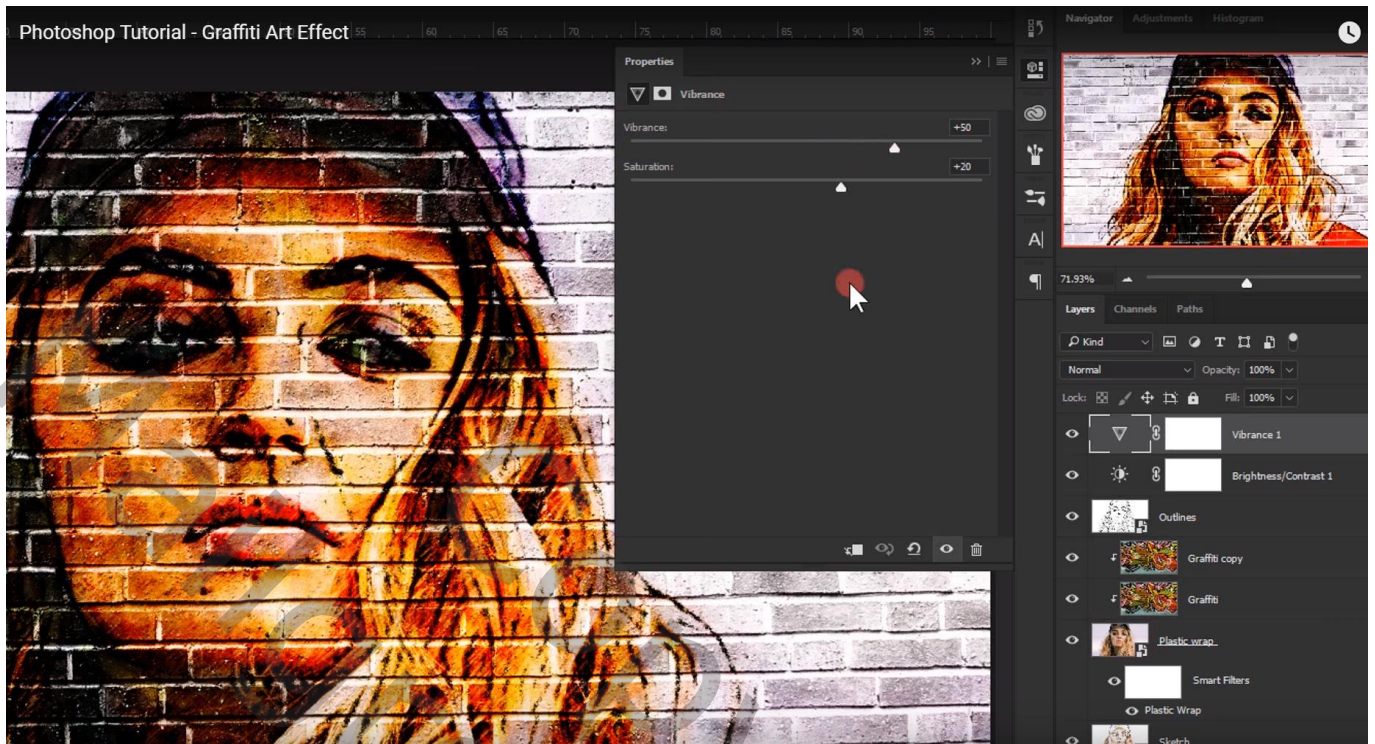

Wens je een andere afbeelding toe te voegen : dubbelklikken op de Slimme laag “afbeelding”
Voeg een andere afbeelding toe ; maak passend

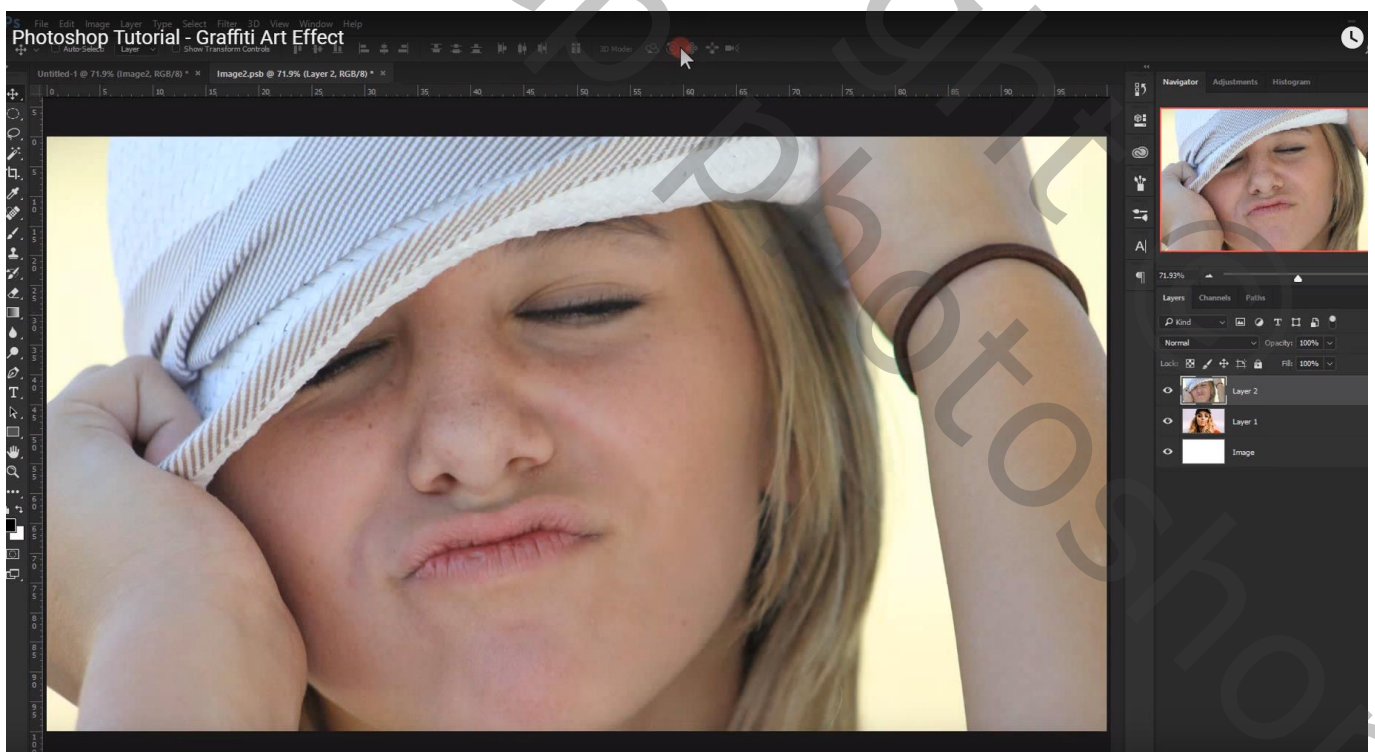

Sluit dit bestand; opslaan; en automatisch worden alle Slimme lagen aangepast

